洋画
透明人間
2020年
【監督】スクリーン・ストーリー
【出演】エリザベス・モス
© 2020 Universal Studios. All Rights Reserved.

洋画 **ウェディング・アゲイン**
2018年 【監督】W・D・ホーガン 【出演】ニコル・ゲイル・アンダーソン

洋画 **女怪盗エイミー**
2016年 【監督】ニール・ダンド 【出演】リンジー・ゴランソン

洋画
ドント・レット・ゴー 過去からの叫び
2019年
【監督】ジェイコブ・アーロン・エステス
【出演】デヴィッド・オイェロウォ
© 2019 Universal Studios. All Rights Reserved.

洋画 **ハナムコ失格**
2017年 【監督】ブラッドフォード・メイ 【出演】ダリン・ブルックス

洋画 **トラブル・デイズ**
2011年 【監督】アーティー・マンデルバーグ【出演】ボール・レヴェック(トリプルH)

洋画
ドクター・ドリトル
2020年
【監督】スティーヴン・ギャガン
【出演】ロバート・ダウニー Jr.
© 2020 UNIVERSAL STUDIOS AND PERFECT UNIVERSE INVESTMENT INC. ALL RIGHTS RESERVED.

洋画 **ムービング・ロマンス**
2017年 【監督】ウィリアム・ホーガン 【出演】アンバー・チルダーズ

洋画 **マッチング・ラブ デイジーがつなげた恋**
2017年 【監督】デイブ・S・キャス・シニア 【出演】ブルック・ネヴィン

洋画
ファイティング・with・ファイア
2019年
【監督】アンディ・フィックマン
【出演】ジョン・シナ
© 2020 Paramount Players, a Division of Paramount Pictures. All Rights Reserved

洋画 **ラブシック**
2015年 【監督】ルーク・メスニー 【出演】マット・ルブランク

洋画 **ワイルド・サバイバル**
2015年 【監督】リチャード・ボッディントン 【出演】エラ・バレンタイン

洋画
ハリエット
2020年
【監督】ケイシー・レモンズ
【出演】シンシア・エリヴォ
© 2020 Universal Studios. All Rights Reserved.

洋画 **ラスト・ラブ**
2017年 【監督】ファラド・マン 【出演】アデレイド・ケイン

洋画 **ブリミング・ウィズ・ラブ 幸せを呼ぶカフェ**
2017年 【監督】W・D・ホーガン 【出演】ケルシー・アスビル

洋画 **レイラ 売られた少女**
2018年 【監督】イヤド・ハジャジ 【出演】フィディリア・グレース

洋画
みんなあつまれ！ワンダーパーク
2019年
【製作・脚本】ジョシュ・アッペルバウム、アンドレ・ネメック
【出演】ブリアンナ・デンスキー
© 2019 Paramount Animation, a Division of Paramount Pictures. All Rights Reserved.

洋画
ソニック・ザ・ムービー
2020年
【監督】ジェフ・フォウラー
【出演】ベン・シュワルツ
© 2019 PARAMOUNT PICTURES AND ORIGINAL FILM. ALL RIGHTS RESERVED. SEGA is both a registered trademark and trademark of SEGA CORPORATION. SEGA, SONIC THE HEDGEHOG and all related characters are trademarks of SEGA CORPORATION. ALL RIGHTS RESERVED.

洋画 **チャンス！ メイドの逆襲**
2009年 【監督】アブナー・ペナイム 【出演】ローサ・ロレンゾ

洋画 **赤の涙**
2017年 【監督】マナネ・ロドリゲス 【出演】セシリア・ロス

洋画
ふたりの女王 メアリーとエリザベス
2017年
【監督】ジョーシー・ルーク
【出演】シアーシャ・ローナン
© 2018 Focus Features LLC. All Rights Reserved.

洋画 **ナーヴ 失われたピース**
2013年 【監督】セバスチャン・ガイ 【出演】クリスチャン・クラーク

洋画 **マザー&ドーター 親子のかたち**
2008年 【監督】カール・ペッサイ 【出演】パブス・チュラ

洋画
1917 命をかけた伝令
2019年
【監督】サム・メンデス
【出演】ジョージ・マッケイ
© 2019 Storyteller Distribution Co., LLC and NR 1917 Film Holdings LLC. All Rights Reserved.

洋画 **ロンリー・ガール**
2009年 【監督】シェリー・ホワイト 【出演】メアリー・ウォルシュ

洋画 **昼下がりの甘いパイ**
2017年 【監督】モニカ・ミッチェル 【出演】ジュエル・ステイト

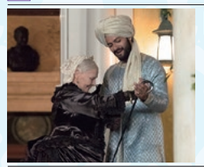

洋画
ヴィクトリア女王 最期の秘密
2017年
【監督】スティーヴン・フリアーズ
【出演】ジュディ・デンチ
© 2017 Focus Features LLC. All Rights Reserved.

洋画 **ペイシェント 声なき患者**
2016年 【監督】ジェイソン・シーディ 【出演】アニー・リーズ

洋画 **ナイス・トゥ・ミート・ユー**
2013年 【監督】ナヴィーン・メダラム 【出演】アビジート・ブンドラ

洋画
ファミリー・ビルド 二人のきずな
2016年
【監督】アーノルド・グロスマン
【出演】クリストファー・ロイド
© 2016 Reunion Films

洋画 **デイ・オブ・ザ・コメット 彗星落下の日**
2014年 【監督】セドリック・アシャール 【出演】エイドリアン・マリク

洋画 **トラスト・ミー 楽しかったあの日々を**
2017年 【監督】モニカ・ミッチェル 【出演】カーステン・プラウト

洋画 **ゾンビ・アポカリプス**
2015年 【監督】デクラン・シュラブ 【出演】アレックス・ウィリアムソン

洋画
ヴァンプ・ハンター
2016年
【監督】マシュー・アバヤ
【出演】ケリー・ルー・デニス
© I Don't Care Productions 2016. All Rights Reserved.

洋画
パッド・ダディ 史上最悪のツアーガイド
2017年
【監督】スティーブン・ヘレク
【出演】ボール・レヴェック(トリプルH)
© 2010 WWE Studios, Inc. All Rights Reserved. WWE, the WWE Logo and TRIPLE H are trademarks of WWE.

洋画 **10デイズ 愛おしき日々**
2017年 【監督】トム・E・ブラウン 【出演】ジェームズ・ロディ

洋画 **ロスト・ガール 魂を失った少女**
2014年 【監督】ジェニファー・B・ホワイ 【出演】ホセ・ズニーガ

洋画 **黒いドレスを着た女**
2012年 【監督】ペペ・ポヨルケス 【出演】ウェス・ベントリー

洋画
ベストフレンド・ブライド
2019年
【監督】アンドリュー・シーメック
【出演】ジョスリン・フードン
© 2018 2645022 Ontario Ltd. ALL RIGHTS RESERVED.

洋画 **ハイスクール・ラヴァーズ**
2018年 【監督】R・スコット・レイスク 【出演】トロイ・オスターバーグ

洋画 **ブレイク・ザ・ルール**
2012年 【監督】アーティ・マンデルバーグ 【出演】アダム・コープランド(エッジ)

邦画 **すんドめ New**
2017年 【監督】横山一洋 【出演】小田島渚 川合諒

邦画 **劇場版 教科書にないッ！**
2016年 【監督】佐々木詳太 【出演】森川彩香 馬場良馬

邦画
柳生十兵衛 世直し旅
2015年
【監督】石原興
【出演】松方弘樹 杉本彩
© 2014映画「柳生十兵衛」製作委員会

邦画 **人生奪回ゲーム**
2012年 【監督】室賀厚 【出演】森下悠里 江原シュウ

邦画 **ラバーズ ～覆う女～**
2010年 【監督】渡邊貴文 【出演】希志あいの 山本浩司

邦画 **東京やくざ抗争**
2016年 【監督】山本芳久 【出演】的場浩司 小沢和義

邦画 **代紋を捨てた男**
2015年 【監督】藤原健一 【出演】松田一三 渡辺裕之

邦画
最強独立組織
2014年
【監督】辻裕之
【出演】白竜 水元秀二郎
© 2014アドバンス

邦画 **若頭暗殺**
2015年 【監督】山本芳久 【出演】布施博 中野英雄

邦画 **發の竜 ～逆転の闘牌～**
2017年 【監督】片岡修二 【出演】滝口幸広 大村波彦

邦画 **実録・侠魂**
2011年 【監督】金澤克次 【出演】本宮泰風 新藤栄作

邦画
破門組
2015年
【監督】金澤克次
【出演】原田龍二 大沢樹生(友情出演)
© 2015コンセプトフィルム

映画、お笑い、オーダーのチャンネルはもちろん、多彩なコンテンツでホテルライフを盛り上げます！

当ホテルチャンネルの番組編成・映像配信は「みるみる VOD」の提供でお送りいたします。ご意見・ご要望などございましたら下記までご連絡下さい。

FFN FORUM FRONTIER NETWORK フォーラム フロンティア ネットワーク
〒102-0072 千代田区飯田橋 1-12-15 九段大和ビル 4F
TEL 03-3262-5070 FAX 03-3262-5072 MAIL ffninfo@ff-network.com

※タイトルの更新はデータ転送の関係上、毎月 1～5 日の任意のタイミングで行います。
また予期せぬ通信トラブル等のため更新が遅れる場合がございます。ご了承下さい。
※タイトルは予告無く変更になる場合がございます。

Video on Demand

Excellent Cinema
エクセレント シネマ

2021 June 6

話題作！注目作！ 見逃せないコンテンツ続々配信！ June 2021

お部屋のテレビから無料でお楽しみいただけます。ホテルチャンネル(VOD)画面からお選びください。

New 新配信

2020年／91分

© 2020 DreamWorks Animation LLC. All Rights Reserved.

トロールズ ミュージック★パワー

オススメ

トロール王国の"ハッピー"を取り戻せ！
キラふわ虹色トロールたちのミュージック・アドベンチャー！

【監督】ウォルト・ドーン
【声の出演】上白石萌音／ウエンツ瑛士

ある日、ポップ村の女王ポピーのもとに、ロック村の女王バーブからの手紙が届く。ポピーたちはこの世界に別の仲間たちがいることを知って大興奮！テクノ村、クラシック村、カントリー村、ファンク村、そしてロック村。そこは個性豊かな村が集まる1つの王国だったのだ。期待を胸に旅に出るポピーたち。でもそれは、すべての音楽をうばい、王国をロックで支配しようとするバーブのワナだった――。いま、世界中のハッピーを取り戻すため、ゆかいな仲間たちの壮大なアドベンチャーが始まる！

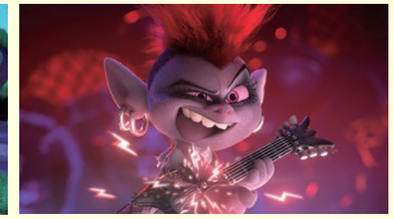

リズム・セクション

New 新配信

2019年／109分

『007』シリーズのプロダクションが放つスパイアクション!

【監督】リード・モラーノ
【出演】ブレイク・ライヴリー／ジュード・ロウ

飛行機事故で家族を失ったステファニーは気力を失い、自堕落な人生を送っていた。ある日、飛行機事故がテロによるものだと知らされ、復讐を誓い真相を追う。そんな時、謎の組織に拉致され、過酷な戦闘訓練を受け対テロのスパイとして養成される。果たして黒幕に近づき復讐することは出来るのか？

© 2019 PARAMOUNT PICTURES. ALL RIGHTS RESERVED.

当ホテルのVODシアターのご案内です 中面をご覧ください

今月の特選 ★ PICKUP

MONTHLY PICKUP CINEMA

トリック 消えた男たち

オススメ

【監督】マティアス・ピノチェト
【出演】ジーン・ポール・オルハベリー

2013年／84分

© 2014 Manota Films

小さな海沿いの町で父親と暮らすオラシオとアンヘル兄弟。ある時、この町にサンタクルス・サーカス団がやってきた。マジシャンとしての高い素質を持ったオラシオは兄弟で雇ってもらえないかと売り込む…。

グッドタイム・マックス 狼たちの激闘

オススメ

【監督】ジェームズ・フランコ
【出演】ジェームズ・フランコ

2007年／78分

© James Franco, 1978-, & Merriwether S. Williams, 1969-

NYで暮らすバービンスキー兄弟は高いIQを持ち将来を期待されていた。真面目で勤勉な兄アダムは医者に、一方の弟マックスはドラッグディーラーに身を落とし、その頭脳で客を出し抜くことを生きがいに生活していた…。

アダム&イヴ

イチオシ

【監督】ディミトリー・カシュバ
【出演】ティム・エートケン・スミス

2018年／104分

© XVIII Entertainment, LLC. All Rights Reserved.

信仰心が人一倍強い純粋な修道士の男。修道院で修行中の彼はその真面目さを買われ、司教に司祭へと取り立てられた。しかしそれを面白く思わない先輩修道士に妬まれた末、瞬く間にもとの修道士に戻されてしまう…。

リベンジ・プラン

イチオシ

【監督】ジョシュ・アイゼンスタット
【出演】エリック・ロバーツ

2016年／103分

© 2016 Black Elephant Productions

金儲けのためなら人を平気で騙してきた男ストゥ。世界を変えるかもしれないデイビスの発明品を手に入れライバル会社を買収しようと企んでいた。だがその発明品を何者かに奪われ、デイビスはショックのあまり自殺してしまう…。

エマージェンシー 見知らぬ2人

イチオシ

【監督】ギル・ケイツ・ジュニア
【出演】ショーン・アスティン

2014年／86分

© 2014 Good Note Productions, LLC

亡き父のボートでミシガン湖へクルーズに出たミッチ。湖を航行していると、突然墜落したセスナ機の残骸に衝突。パイロットと思われる男を救助した。すぐさまケガの応急処置を施すも、なぜか男はナイフを片手に…。

アウト・オブ・コントロール 崩壊する男

イチオシ

【監督】ヴィンス・ヴィーラフ
【出演】リス・コイロ

2007年／88分

© April Pictures

大手会計事務所で働くジョンは、理不尽で厳しい女上司クレッグにしごかれながらも期待されているエリート税理士。堅物のジョンは、クレッグには1ミリたりとも歯向かわず、同居する婚約者にすら何も言えない日々を送っていた。

高レート裏麻雀列伝 むこうぶち13 ～壺～

新配信

2017年／75分

塚田企画の社長・塚田は付き合いのヤクザ・剣崎から預かった2000万を元手に陶芸家・吉井が主催する高レートの裏麻雀に参加するが…。

【監督】片岡修二 【出演】袴田吉彦／ガダルカナル・タカ

©2017天獅子悦也/竹書房/コンセプトフィルム

ボイス ～112の奇跡～ 第12話「仕掛けられた罠」

新配信

2017年／60分

グォンジュは楽園福祉院の入所者ペク・ジングの危機を感知しジニョクに知らせる。ジニョクは楽園福祉院と連携のある精神科病院に急行するが…。

【監督】キム・ホンソン 【出演】チャン・ヒョク／イ・ハナ

© STUDIO DRAGON CORPORATION

プレイド CIU潜入捜査官/第4話 ジェシーの試練

新配信

2013年／43分

バーティー会場で銃の乱射事件が発生し、ギャングが襲撃された。被害者女性の兄と昔馴染みだったことに気づいたCIUの新人ジェシーは、自ら潜入捜査を志願。だが、経験も浅い上、地元への潜入は危険すぎるとレベッカに却下される。

【監督】エイドリアン・ミッチェル他
【出演】ヴィンセント・ウォルシュ／チャンドラ・ウェスト

©Muse Entertainment Enterprises All Rights Reserved

天使のはらわた 赤い教室

新配信

1979年／79分 R-15 R-18

息抜きに来た温泉町でブルーフィルムを観たポルノ雑誌の編集者村木哲郎は、迫真の"演技"でレイプされる女に釘付けになってしまった。その女の"顔"は村木の使っているモデルからは想像も出来ないものだった。

【監督】曽根中生
【出演】水原ゆう紀／蟹江敬三

© 日活株式会社

熱血硬派くにおくん 第10話「くにおの拳、みさこの拳 関東獅子連合 後篇」

新配信

2013年／60分

みさこが参加する歌手の新人オーディションの背後には、関東獅子連合の新たな刺客・金獅子のドス黒い影がちらついていた…。

【監督】佐藤太 【出演】大野拓朗／滝口幸広

© 2013 ミリオン / 岸本良久 / エスピーオー

劇場版 教科書にないッ！5

新配信

2019年／79分

大楽は憧れの五月先生を誕生日デートに誘うが、その日は奇しくも綾の誕生日でもあった。大楽が五月を誘ったことを知ると綾は嫉妬して機嫌が悪くなる…。

【監督】佐々木詳太 【出演】森川彩香／馬場良馬

© 岡田和人（秋田書店）1995 ©2019「教科書にないッ！」製作委員会

カマたく&泉麻那のコンさら #03

新配信

2020年／9分

【カマたく爆笑！泉麻那にハプニング発生!?】新番組のお祝いとして番組特製グッズを作ろう！ということで、特製グッズを作るなら何がいいかを2人に考えてもらいました！

【出演】カマたく／泉麻那

© コンさら

他人のSEXで生きてる人々 3 【責められるの大好き M女AV女優 前編】

新配信

2016年／34分

私ってMだと自覚したのはいつ？衝撃！ご主人様とのプレイ内容。恐怖！プレイ中に乳首が取れた！主従関係は深い！

【出演】天津木村／みづきあかり

©PARADISE TV.

戦慄トークショー 永野が震える夜（3） ～恐怖！ヤンキー界の重鎮・岩橋健一郎

オススメ 新配信

2018年／30分

今宵のゲストはヤンキー界の重鎮・岩橋健一郎。その威圧感ある風貌に委縮する永野。命がけで暴走していた頃の数々の武勇伝が衝撃的すぎる。バイク事故の恐怖！喧嘩の恐怖！リンチの恐怖！岩橋がこの世で一番怖い事とは？昭和のヤンキー伝説が永野を震え上がらせるぜ！

【出演】永野／横山あみ

霊剣山 星屑たちの宴 第3話 更なる試練

新配信

2015年／24分

桃源郷での試練を前に、多くの求仙者たちは足踏み状態が続いていた。そんな中、特殊任務をクリアした海雲帆が村を発つ。

【監督】鈴木行 【声の出演】代永翼／山口由里子

©霊剣山製作委員会

アルカナ・ファミリア 第9話 運命の輪

新配信

2012年／24分

エルモについての一件が頭を離れず、思い悩むフェリチータ。そこへ追い打ちをかけるような報せが飛び込む。血相を変えて向かった先はモンドの部屋。

【監督】今 千秋 【声の出演】能登麻美子／福山潤

©2012 HuneX ／アルカナ・ファミリア製作委員会

ロッチ単独ライブ 「銀座ロッチ」

新配信

2020年／5分

電話で

オール新作コントと幕間映像を完全収録！ 2020年10月3日 銀座 時事通信ホールにて収録。

【出演】ロッチ

©Contents League

紳野ぶるま10周年記念単独ライブ 「新妻、お貸しします。～ぼっきし税抜3000円～」

新配信

2020年／4分

駅員

2019年12月1日、松竹芸能新宿角座にて開催された、紳野ぶるま10周年記念単独ライブを映像化！

【出演】紳野ぶるま

©Contents League

スロ馬鹿アニキとおてんば娘。4 第1話

新配信

2020年／47分

スロ馬鹿アニキとおてんば娘。4がスタート！したのはいいのですが何かちょっと問題があるみたいです…。

【出演】HYO.／河原みのり

© 2021 SANKYO AGENCY, Inc.

S女のMスクール 第17話

新配信

2020年／24分

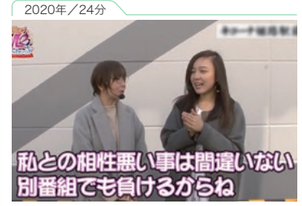

番組が始まってから1度も勝利のないフェアリン!!勝てないのは水瀬校長との相性が悪いかららしいですが、番組からも下ネタからも卒業したいのなら、まずは実戦で勝利してください!!

【出演】水瀬美香／フェアリン

© 2021 SANKYO AGENCY, Inc.

10万分の1

新配信

【監督】三木康一郎
【出演】白濱亜嵐(EXILE/GENERATIONS)／平祐奈

2020年／112分

学校中の生徒から憧れの存在である桐谷蓮に想いを寄せる桜木莉乃だが、ある日蓮の方から打ち明けられ、誰もがうらやむ両想いの日々が始まる。そして「10万分の1」の確率でしか起こらない、ある運命が降りかかる。

©宮坂香帆・小学館／2020映画「10万分の1」製作委員会

あぶない刑事

新配信

1987年／99分

製薬会社を舞台におこった殺人事件。タカとユージは、傭兵に襲撃させ、ライバル薬品会社の株価を上昇させた鳴海という男に狙いを定めるが…。

【監督】長谷部安春
【出演】舘ひろし／柴田恭兵

©東映・日本テレビ

日本統一43

新配信

2021年／72分

二億円の輸送中に何者かに襲撃される虎たち。氷室たちの追撃により難を逃れたが、土地の所有権は地面師・内野デイブの手に渡ってしまった…。

【監督】辻裕之
【出演】本宮泰風／山口祥行

©2020スターコーポレーション21

ご契約内容により、ご視聴いただけない場合がございます。